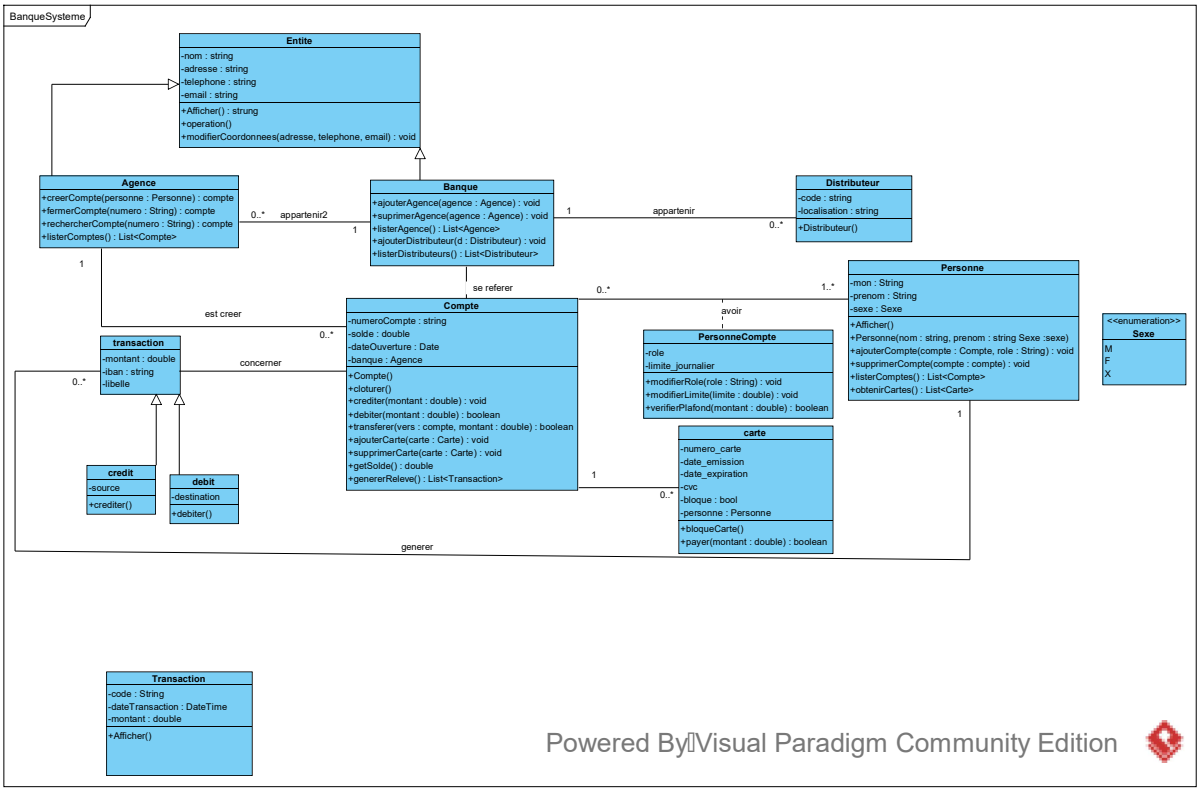
BanqueSysteme
Entite
-nom : string
-adresse : string
-telephone : string
-email : string
+Afficher() : strung
+operation()
+modifierCoordonnees(adresse, telephone, email) : void
Agence
+creerCompte(personne : Personne) : compte
+fermerCompte(numero : String) : compte
+rechercherCompte(numero : String) : compte
+listerComptes() : List<Compte>
0..*
appartenir2
1
Banque
+ajouterAgence(agence : Agence) : void
+suprimerAgence(agence : Agence) : void
+listerAgence() : List<Agence>
+ajouterDistributeur(d : Distributeur) : void
+listerDistributeurs() : List<DIstributeur>
1
appartenir
0..*
Distributeur
-code : string
-localisation : string
+Distributeur()
1
est creer
0..*
se referer
0..*
1..*
avoir
Compte
-numeroCompte : string
-solde : double
-dateOuverture : Date
-banque : Agence
+Compte()
+cloturer()
+crediter(montant : double) : void
+debiter(montant : double) : boolean
+transferer(vers : compte, montant : double) : boolean
+ajouterCarte(carte : Carte) : void
+supprimerCarte(carte : Carte) : void
+getSolde() : double
+genererReleve() : List<Transaction>
PersonneCompte
-role
-limite_journalier
+modifierRole(role : String) : void
+modifierLimite(limite : double) : void
+verifierPlafond(montant : double) : boolean
Personne
-mon : String
-prenom : String
-sexe : Sexe
+Afficher()
+Personne(nom : string, prenom : string Sexe :sexe)
+ajouterCompte(compte : Compte, role : String) : void
+supprimerCompte(compte : compte) : void
+listerComptes() : List<Compte>
+obtenirCartes() : List<Carte>
<<enumeration>>
Sexe
M
F
X
transaction
-montant : double
-iban : string
-libelle
0..*
concerner
credit
-source
+crediter()
debit
-destination
+debiter()
1
0..*
carte
-numero_carte
-date_emission
-date_expiration
-cvc
-bloque : bool
-personne : Personne
+bloqueCarte()
+payer(montant : double) : boolean
1
generer
Transaction
-code : String
-dateTransaction : DateTime
-montant : double
+Afficher()
Powered By Visual Paradigm Community Edition